

PAOLA LENTI

SERGIO CHIMENTI



LUCA MERLI



CASSINA

AFFINITÀ ELETTIVE

Icone della scena milanese si incontrano sul piano dell'amore per l'artigianato, per la modernità. Ciò che ne deriva non poteva che testimoniare questi valori condivisi. Nasce così la borsa Secret Clutch della capsule Gabriella Crespi per **Serapian** nei colori nero e cuoio, ispirata alla collezione Rising Sun ideata dalla designer tra il 1973 e il 1975. Elementi in ottone tipici di Crespi si uniscono alle lavorazioni sartoriali di Serapian, come la tecnica Mosaico per le finiture.

ORIENT EXPRESS

Ha in sé la cultura giapponese, ma manifesta un appeal ultra-contemporaneo. Merito della laccatura, che rende ancora più marcati i giochi di geometrie del mobile bar Hayama di **Cassina**, e la lavorazione con effetto canneté per le ante. Il mobile bar, insieme alla madia e alla consolle, amplia la famiglia Hayama di Patricia Urquiola, ispirata al taglio formale di una Haori, la giacca tradizionale giapponese che si indossa sopra il kimono.

CONTROCORRENTE

La tendenza per le aziende di design è creare arredi da esterno. Ma per chi nasce già con questa natura, il percorso è opposto. Così **Paola Lenti**, specialista dell'outdoor, presenta la poltrona da interni Agio, disegnata da Francesco Rota. Il tocco multicolor tipico della marca accompagna anche questa nuova seduta, vestita di morbido velluto, sotto il quale si nasconde il meccanismo che rende regolabile lo schienale.

UN FIORIRE DI IDEE

La creatività riconoscibile della designer Elena Salmistraro pervade anche **Lanerossi**, che offre i suoi complementi d'arredo tessile come tele da dipingere. Un pattern di fiori primaverili in forme geometriche prende vita sulla nuova collezione di plaid e cuscini decorativi "Campanule", con un curioso effetto ipnotico.

MARCATÀ IDENTITÀ

Nel rigore scultoreo del nuovo tavolo Mateo di **Molteni&C**, il direttore creativo Vincent Van Duysen incapsula "la solidità di un'azienda di quasi 90 anni di storia". Ma le nuove colorazioni della palette dei laccati ne rivelano l'animo elegante quanto dinamico, come l'inedita finitura Pine Green, che richiama il tipico colore verde scuro dei pini durante il periodo invernale. Realizzato nella versione ovale o tonda, è un aperto invito all'ospitalità.

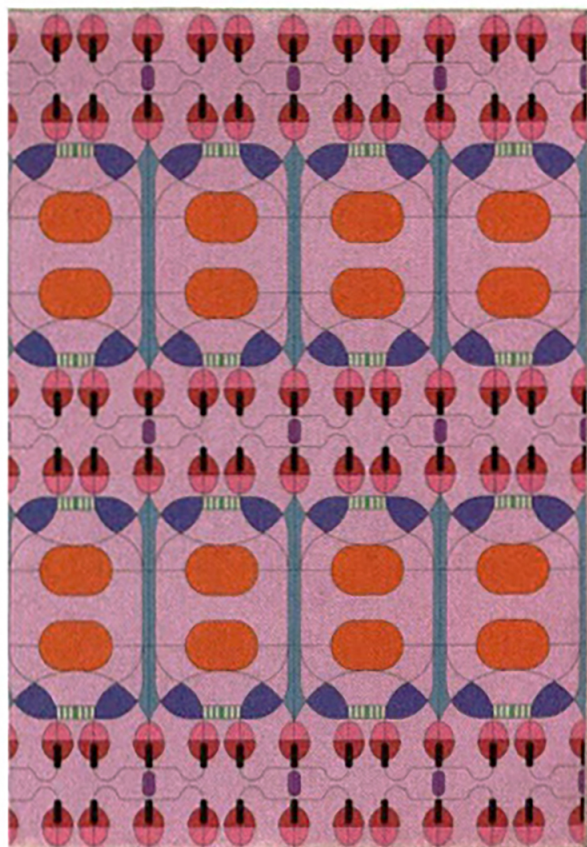

LANEROSI

