



Il punto di forza del progetto di interior è l'abilità di far convivere armoniosamente mobili e oggetti di stile diverso. Il trucco? Creare più gruppi omogenei - gli imbottiti, il tavolo e le sedie, la zona conversazione - e individuare una tinta che faccia da filo conduttore.



1

1. La veneziana ha lamelle da 50 mm in legno laccato bianco. La versione con scaletta a filo misura L 70 x H 150 cm. Di listino, costa **522 euro**
Veniwood Laquè
di Mottura

2. Sfoderabile, il divano ha cuscini di seduta e schienale in piuma d'oca. Misura L 168 x P 95 x H 88 cm. Nel modello base costa **2.709 euro**
Golden Star
di Busnelli

3. Anche per esterni, il tavolino è in legno di accoya e acciaio trattato e verniciato avorio. Misura Ø 80 x H 27 cm. Costa **2.500 euro**
Heron
di Paola Lenti

4. Caratterizzata dal disegno a spighe, la carta da parati è realizzata in teli di larghezza 70 cm, montati su supporto in Tnt. Prezzo da definire.
JV5x10 Celebration
di J&V Italian



2

3

4



5

5. La poltroncina dalle forme tondeggianti ha rivestimento in pelle. Misura L 64 x P 68 x H 72 cm. Costa **1.635 euro**
Terry di BPA International

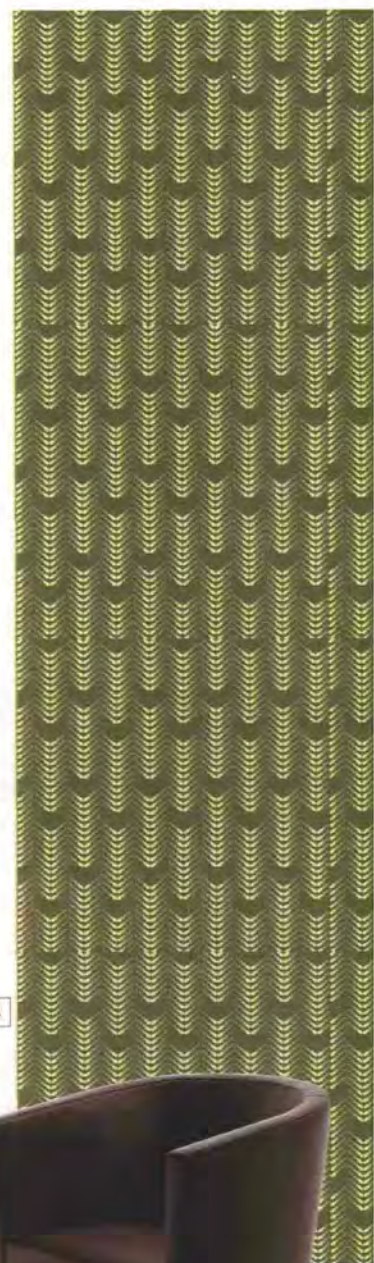

6. Con ante inferiori e ripiani in alto, la libreria a giorno è composta da 4 elementi in legno di ciliegio massiccio con finitura gesso. Misura L 314 x P 44,5 x H 217 cm. Costa **10.470 euro**
Art. L565L3 di Lando

7. Ha rivestimento sfoderabile in panno la lampada da terra con paralume in lino, cotone o seta. Misura Ø 60 x H 189 cm. Nel modello base costa **4.540 euro**
Zip di Promemoria

8. Un sonetto di Shakespeare è intessuto nel tappeto utilizzando filati di lana tinti naturalmente con estratti di rosa. Nella misura 140 x 270 cm costa **1.250 euro**
Infusion 'O' di Stepevi

9. Il tavolo con gambe dal disegno geometrico è impiallacciato in acero nella finitura naturale anticato. Misura L 180 x P 85 x H 76 cm. Costa **3.060 euro**
Wood di Morelato

10. Sono in ceramica i vasi con finitura lucida nei colori verde oceano e beige. Il modello che misura L 19 x P 9,5 x H 13 cm costa **29 euro**
Flavour di Calligaris

11. Rivestita in velluto, la sedia ha struttura in legno con finitura natural vintage. Misura L 52 x P 55 x H 99 cm. Nel modello base costa **705 euro**
Remix di Modà

Indirizzi
BPA International
www.bpaiinternational.com
Tel. 031/756645
Busnelli
Gruppo Industriale
www.busnelli.it
Tel. 02/96320221
Calligaris
www.calligaris.it
Tel. 0432/748211
J&V Italian
- JVstore
di Jannelli&Volpi
www.jannellivolpi.it
Tel. 02/205231
Lando
www.landosrl.com
Tel. 0424/848231

Modà di Di Liddo e Perego
www.modacollection.it
Tel. 0362/342290
Morelato
www.morelato.it
Tel. 045/6954001
Mottura
www.mottura.com
Tel. 011/9343111
Paola Lenti
www.paolalenti.it
Tel. 0362/344587
Promemoria
www.promemoria.com
Tel. 0341/581021
Stepevi
www.stepevi.com
Tel. 02/874119

La forma dell'ambiente, definita da due rettangoli che s'incontrano, è quella che favorisce maggiormente la suddivisione fra soggiorno e cucina. Anche la disposizione più comoda per il tavolo è facile da individuare: al centro, tra angolo cottura e zona conversazione. In questo caso la metratura di circa 34 mq compensa i vincoli distributivi che derivano dalla posizione delle porte e delle finestre.



LA SOLUZIONE PER



2

L'area cottura, concentrata sul lato corto della pianta in circa 7 mq, è divisa in due blocchi contrapposti con la finestra in mezzo. La zona operativa è organizzata nell'elemento a penisola lungo circa 200 cm e circondato da un piano di lavoro, utilizzabile anche come tavolo snack. L'armadiatura a tutta parete alterna vani per contenere a moduli con gli elettrodomestici a incasso.

1



LA STANZA A ELLE



Il divano con chaise longue è un pezzo d'arredo polivalente e spesso risolutivo nella suddivisione degli spazi. Sistemato a penisola permette, come in questo caso, di frazionare la superficie della stanza senza creare schermi fissi o semplicemente visivi. Con un sistema componibile viene sfruttata invece la parete compresa fra le due aperture: la struttura metallica scandita da vani a giorno con diversa modularità alleggerisce visivamente l'intera composizione. La mancanza di contenitori chiusi è compensata da una credenza posta alle spalle del tavolo. Puntando su un arredo essenziale, sono state accostate alcune tonalità chiare ad altre molto scure, vivacizzando l'insieme con la nota rosso acceso del tappeto mélangé.

1. Il mobile basso Blog di Battistella è in rovere grigio con piedini in metallo; misura L 213 x P 51 x H 74,4 cm e costa 1.224 euro. 2. È realizzato in lana o con trecce in filato Rope adatto anche per esterni, il tappeto Samo di Paola Lenti, nella misura 200 x 200 cm costa 3.465 euro. 3. Ha la struttura in metallo verniciato e i ripiani in legno laccato, la libreria Plain di Lema; nella misura L 270 x P 34,6 x H 183 cm costa 2.548 euro. 4. Con struttura in alluminio, il tavolo Metrò di Ozzio ha il piano in cristallo e meccanismo di allungo telescopico; nella misura L 160/220/259 x P 85 x H 75 costa 2.190 euro. 5. La lampada a led con due bracci snodabili è in alluminio e materiale plastico; String di Rotaliana con bracci da 75 + 46 cm costa 330 euro. 6. Il divano Alex di Nicoline è componibile con chaise longue; misura L 242 x P 92/200 x H 72 cm e con rivestimento in pelle cat. 2000, Iva esclusa, costa 3.916 euro.