

1.2.11. TRE OPERE (JARDIN DES TUILERIES; *M*; ARC DE TRIOMPHE DE L'ÉTOILE) DELL'ILLUSTRATORE **MATTHIEU FORICHON** PER LA **GALLERIE ARTLUDIK** (LE SAINT-LOUIS DI PARIGI), "CONSCRATA AGLI ARTISTI CHE SI NASCONDONO DIETRO UN ALTRO MESTIERE".
 3. PER L'ANNIVERSARY EDITION DELLA MAISON DI CHAMPAGNE, ECCO PERRIER-JOUËT BY OMAS, EDIZIONE LIMITATA E NUMERATA DI 1.000 STILOGRAFICHE STANTUFFO E 811 ROLLER BALL.
 4. TAPPETO SPIN DI **PAOLA LENTI** IN CORDA (FILATO ROPE) AVVOLTA E CUCITA A MANO; IN SPIRALI E FOGLIE STILIZZATE. SECONDO PATTERN (CM 33 X 33) COSTITUTIVI DEL TAPPETO.
 5. DI **HENRIETTE** BY **DESART**. PIATTO CON LA TOUR EIFFEL.
 6. DAL **MUSÉE DE LA TOILE DE JOUY**, JOUY-EN-JOSAS (PARIGI), CUSCINO-CAMEO DE **LES INVASION EPHEMÈRES**.

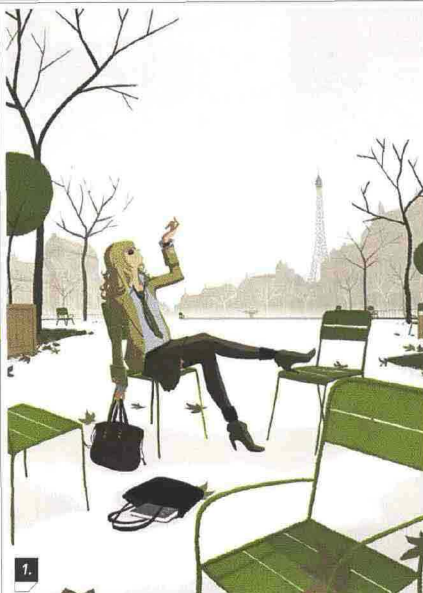

1.

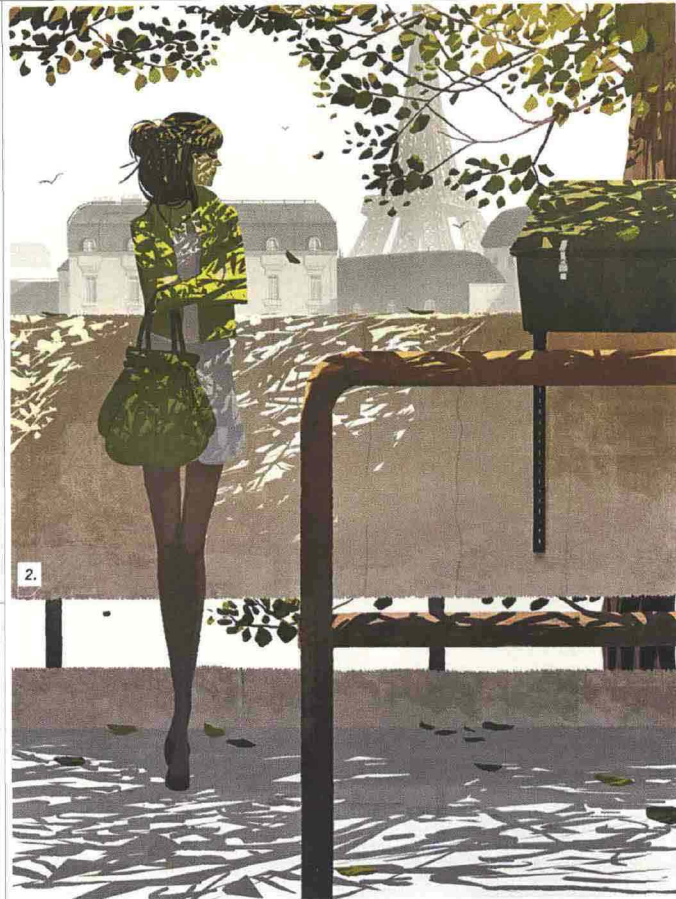

2.

7. SHOPPING BAG DELLA COLLEZIONE DI **SEQUOIA PARIS**.
 8. L'INGLESE **ROB KESSELER** È UN ARTISTA E UN CRYPTO-BOTANIST: COLLABORANDO DAL 2001 CON I KEW GARDENS DI LONDRA, HA DI RECENTE REALIZZATO OGGETTI D'USO (PIATTI, VASI, ECC) IN PORCELLANA O BONE CHINA, DECORATI CON DEI CAMPIONI, INGIGANTITI, DI PIANTE OSSERVATE AL MICROSCOPIO.
 9. DALLA COLLEZIONE DI ECO-ARREDI **TROPICAL FIESTA**, DI **LUCY RENSHOW**, POLTRONCINA CON SEDUTA IN POLIESTERE RICICLATO, DOVE SONO RICAMATI A MANO UCCELLI E ANANAS.
 10. BALLERINE A TESSUTO FIORATO DI **FRENCH SOLE**. CREATA NEL 1989 DA **JANE WINKWORTH**.



3.



4.

5.

12.

12. DEL COMPIANTO **ALEXANDER MCQUEEN**. UN PRIMAVVERILE ABITO IN ORGANZA DI SETA COLOR CARNE, ORNATA CON FIORI FRESCHI E SERICI.



6.

7.

8.

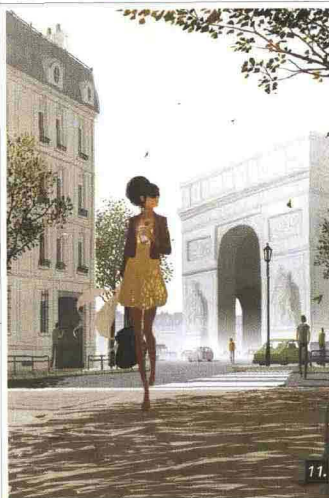

11.



9.

10.



SOPRA E NELLA PAGINA ACCANTO, POUF E TAVOLINO, TAIKO, DISEGNATO DA TOMOKO MIZU PER **VITTORIO BONACINA**. STRUTTURA IN GIUNCO E CUSCINI POLIURETANO E DACRON.

SOPRA, POLTRONA FERRE, PROGETTATO DA CÉDRIC DEQUIDT PER **ROCHE BOBOIS**. STRUTTURA IN TUBI D'ACCIAIO INOX LACCATI E VERNICIATI E RIVESTIMENTO IN TESSUTO DA ESTERNI.

SULLO SFONDO, POUF NIDO, DISEGNO PATRICIA URQUIOLA ED ELIANA GEROTTO PER **PAOLA LENTI**. IL RIVESTIMENTO È INTRECCIATO A MANO CON CORDE ROPE, UN MATERIALE SPECIFICO PER AMBIENTI ESTERNI.

