

primario dell'abitare di oggi e di domani. «È una mostra che farà cultura», assicura uno degli architetti, Duilio Forte, che ha concepito la sua stanza (di 24 metri quadri) come un orso rovesciato dove l'ingresso è una sauna e nel resto c'è tutto, dal piano cottura al lavandino alla zona pranzo (apparecchiata) al bagno al letto soppalcato. Entusiasta della mostra e del lavoro dei colleghi anche Fabio Novembre, che ha progettato la sua stanza come una grande testa all'interno della quale il visitatore sente risuonare, come in dormiveglia, pensieri in libertà tratti da «8 e 1/2» di Fellini con la voce calda di Filippo Timi.

La mostra in fiera invece è dedicata al classico, si intitola «Before Design: Classic» e oltre alle scenografiche installazioni a cura dello studio Ciarmoli Queda racconta il made in Italy attraverso un cortometraggio di Matteo Garrone.

La città invasa

Ma l'invasione più visibile in città è al Fuorisalone, oltre mille eventi di cui 543 patrocinati dal Comune e concentrati in tre zone di Milano. Anche qui c'è una mostra evento organizzata dalla rivista «Interni»; «Open borders» si intitola quest'anno e va in scena nel chiostro dell'Università statale e all'orto botanico di Brera: installazioni interattive, oggetti macro e micro che esplorano il superamento dei confini tra cinema, fotografia, architettura, design e tecnologia.

Il motivo di un successo che cresce ogni anno? «Qui c'è l'Italia delle piccole e medie imprese dove l'imprenditore sta vicino a chi progetta», spiega il presidente Snai-dero, «Qui c'è la bellezza dell'idea e l'esperienza di chi ne verifica la fattibilità. La nostra forza è questa».

© BY NC ND ALCUNI DIRITTI RISERVATI

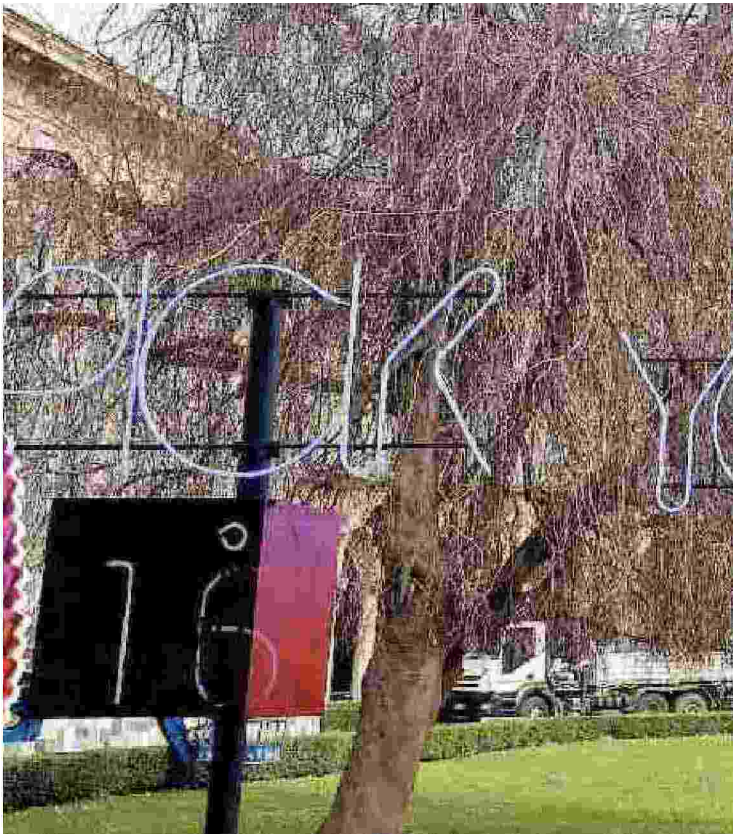

W E E K



Lampade

Nel cuore di Brera all'interno della nuova Boutique Manuel Ritz, Karman presenterà le sue ultime novità. Per sigillare il sodalizio creativo sarà in vendita la T-shirt in limited edition



Intimo

A sinistra, La Perla presenta Mia, il vanity table creato da Walter Terruso. Accanto, Kabà design Elia Nedkov negli esclusivi tessuti per esterno della collezione Paola Lenti



Componibile

Il nuovo divano Flexform di Antonio Citterio si chiama Ettore. Un divano componibile che rinuncia all'altezza delle gambe in metallo a beneficio di una più generosa imbottitura del cuscino di seduta che si fa più alto