

per saperne di più

Tappeto di colori

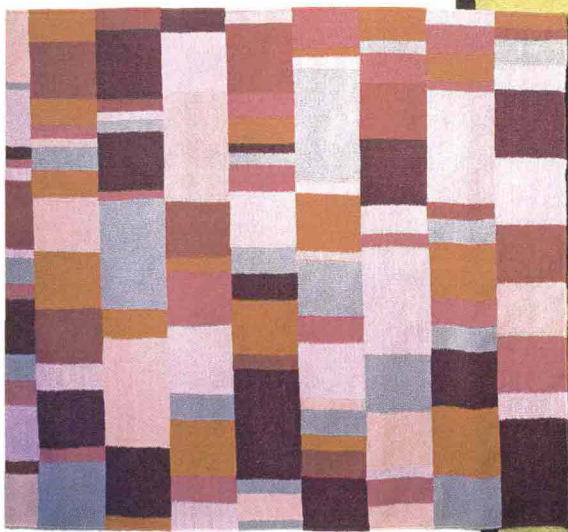
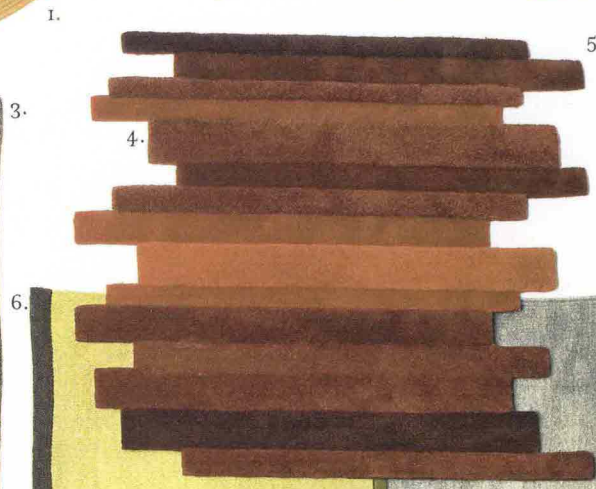
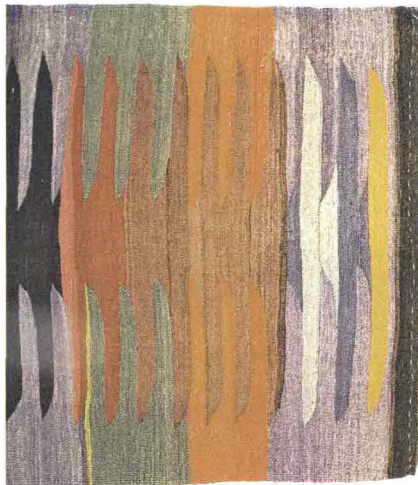

1. Di Paola Lenti, tappeto Shang realizzato a mano, adatto sia per interni che per esterni. Diam. cm 200, 4.220€. 2. Fa parte della collezione Kilim di Gandia Blasco, il tappeto Catania in pura lana. Cm 150x200, 387€. 3. Kilim anatomico di David Sorgato, cm 100x100, 2.500€. 4. Disegnato da Ora-ito per Stepevi, tappeto in pura lana Parquet. Cm 70x90, 250€. 5. Oriente e Occidente si incontrano nel tappeto in pura lana Rialto di GT Design. Disponibile solo su misura, costa 450€ mq. 6. Luoghi Mix di GT Design è il tappeto artigianale dove giochi di colore creano sorprendenti effetti. Cm 200x300, è disponibile anche su misura, costa 480€ mq. 7. Tempo 7 di I+I, rivisitazione del patchwork in chiave moderna per il Kilim in lana tessuta a telaio. Cm 120x180, 1.253€. 8. Marea di Paola Lenti, tappeto anche per esterni realizzato dall'unione di treccie cucite tra loro. Cm 100x400, 2.400€.

Lilli De Marco

TREND

1

2

3

RUG TIME

DECORI
SOFISTICATI
E NUOVI MATERIALI
CAMBIANO IL LOOK
DEI TAPPETI DA
ESTERNO. PER UN
PIÙ COMPLETO
ARREDO OPEN AIR
di Marita Sostero

4

5

20

1. Una grande spirale, simbolo della vita, disegna Zoe tappeto realizzato avvolgendo su se stessa l'esclusiva corda Rope. Di Paola Lenti, è disponibile in tre dimensioni: diam. cm 200/250/300, da 1.450€. 2. A pelo corto e morbido, Eivor Cirkel di Ikea è in polipropilene idrorepellente. Fissato a caldo su base antiscivolo, misura cm 200x200, 130€. 3. City Life fa parte della collezione in poliammide di Sirecom. Misura cm 100x88, costa 131€. 4. Twist, prezioso "tappeto permanente" dal decoro dinamico di Friul Mosaic, è realizzato con lavorazione mista di tessere di marmo e pietra, cm120x200, da 5.300€. 5. Disegnato da Patricia Urquiola per Kettal, Vieques mette in mostra l'intreccio tridimensionale a nido d'ape. Cm 200x294, 475€.



19

legno di teak naturale e base in acciaio, diam. cm 205x255h, 169€. **7.** Disegnata da Francesco Rota per Paola Lenti, la seduta Afra è in acciaio con scocca in poliestere morbido e rivestimento di ispirazione africana in filato Rope intrecciato a mano. Cm 100x100x68h, 3.400€. **8.** A Song for You, design Paolo Grasselli per Saba Italia, tavolini modulari con gambe in legno verniciato e piano in Corian. Cm 50x 75x24/40h, da 424€. **9.** Kissino by Miki Astori per Driade, il tavolino in polietilene che misura diam. cm 45x45h, 311€. Nella versione luminosa, dotato di batteria e led, costa 494€. **10.** Sahara di Ethimo, in legno di teak con schienale regolabile, è il confortevole lettino dalla forma ergonomica, cm 198x80x24h, 930€.